NEWS RELEASE

2014 年 4 月 18 日

報道関係各位

カルチュア・コンビニエンス・クラブ株式会社

台湾に初の“複合型”TSUTAYAを出店

TSUTAYA亞藝影音 漢口店 4 月 18 日オープン

カルチュア・コンビニエンス・クラブ株式会社は TSUTAYA の台湾 8 号店目となる TSUTAYA 亞藝影音漢口店（ヤイインイン ハンコウディエン）を台中市（台湾）に 4 月 18 日オープンいたします。

漢口店は従来の TSUTAYA 亞藝影音店舗に比べて約 2 倍となる 100 坪の売場面積で、DVD、ブルーレイのレンタル・販売に加えて、本、コーヒー、雑貨を取り扱う TSUTAYA 亞藝影音初の複合型店舗です。

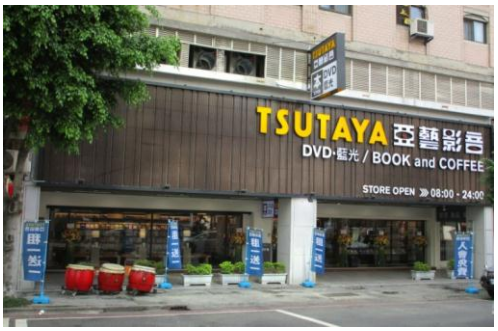

1F は書籍、雑貨、DVD・ブルーレイ販売とコーヒーのフロアとなり、本を読みながらコーヒーを楽しめる空間を提供いたします。

2F レンタルフロアの DVD・ブルーレイの在庫枚数は従来店舗のおよそ 1.5 倍規模となる、45,000 枚を取り揃え、台湾におけるレンタル DVD 店の在庫枚数として最大規模を誇る店舗となります。

また、店内には子ども向けの DVD、書籍を集めたキッズスペースを設け、Free Wi-Fi 環境も用意しております。

台湾における TSUTAYA はこれまで DVD・ブルーレイのレンタル、販売を中心とした店舗展開を行ってまいりましたが、今回の複合店の取組みを足がかりに、従来の改装出店を進めるとともに今後大型複合店の出店を検討しています。

【TSUTAYA 亞藝影音 漢口店 概要】

■所在地　台湾 台中市北區崇德路一段 540-2 號
■取扱商品　DVD・ブルーレイレンタルならびに販売、本（販売）、Coffee（販売）、雑貨（販売）
■店舗面積　約 100 坪
■営業時間　午前 8 時～深夜 0 時

「カルチュア・インフラ」を、つくっていくカンパニー。

CCC Culture Convenience Club Group

（参考資料）

■CCC／TSUTAYA の台湾における事業展開について

台湾における「TSUTAYA」の出店は、CCC と台湾・CMC グループ（中環集団）が 2012 年に締結した国際的なエンタテインメント事業に関する戦略的資本・業務提携の一環で行うものです。亞藝國際股份有限公司が「TSUTAYA」に加盟し、2012 年 12 月　台北市に出店した「TSUTAYA 亞藝影音　民權店」を皮切りに、台北市ならびに近郊で 6 店舗、台湾中部の台中市で、今回オープンする漢口店を含めた 2 店舗、合計で 8 店舗を現在展開しています。

今年 2 月にはネット宅配レンタルサービス「TSUTAYA　亞藝影音　租片網」（http://rental.asia1.com.tw/）のサービスを開始。既存のネット宅配レンタルサービス亞藝影音租片網について、CCC の日本国内でのノウハウを活用し、サービスリニューアルや在庫拡大を図りました。

CCC は、今後も引き続き台湾における大型店も含めた TSUTAYA 店舗の出店を計画しており、ネット宅配レンタルサービスとともに、リアルとネットの両方で台湾の方に今まで観ることの出来なかった素晴らしい映画や本との出会いの場を提供してまいります。

以上

本件に関するお問い合せ：
カルチュア・コンビニエンス・クラブ株式会社 TSUTAYA カンパニー広報　TEL：03-6800-4764

「カルチュア・インフラ」を、つくっていくカンパニー。

CCC
Culture Convenience Club Group